

SUBSCRIEȚI ÎNTRE 23 MARTIE ȘI 7 APRILIE 2026

PLANUL DE ECONOMII AL GRUPULUI



Detalii complete
despre PEG sunt disponibile la:
<https://peg.saint-gobain.com>

DISPONIBIL ȘI PE
SMARTPHONE SAU TABLETĂ!



CUPRINS

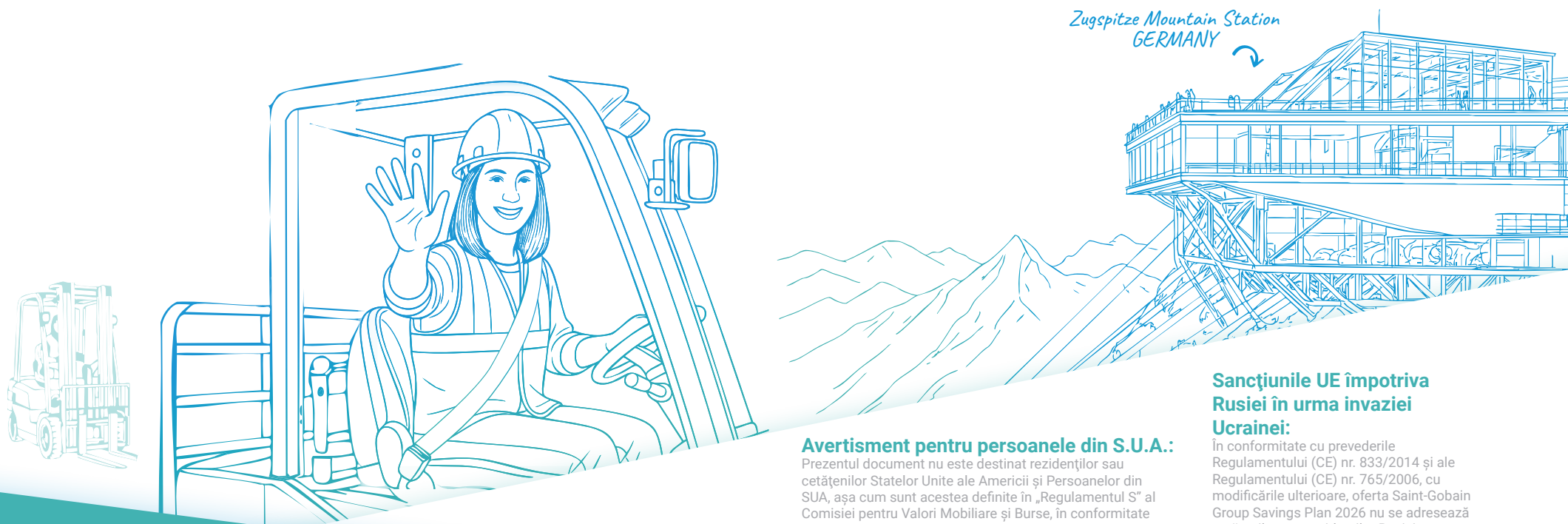

Avertisment pentru persoanele din S.U.A.:

Prezentul document nu este destinat rezidenților sau cetățenilor Statelor Unite ale Americii și Persoanelor din SUA, așa cum sunt acestea definite în „Regulamentul S” al Comisiei pentru Valori Mobiliare și Burse, în conformitate cu Legea valorilor mobiliare din Statele Unite din anul 1933, și prezentate pe pagina web www.amundi.com (Secțiunea „Condiții de utilizare”) a Societății care administrează produsele financiare descrise în prezentul document.

Sanctiunile UE împotriva Rusiei în urma invaziei Ucrainei:

În conformitate cu prevederile Regulamentului (CE) nr. 833/2014 și ale Regulamentului (CE) nr. 765/2006, cu modificările ulterioare, oferta Saint-Gobain Group Savings Plan 2026 nu se adresează cetățenilor sau rezidenților Rusiei care nu au reședința legală sau cetățenia unei țări din Uniunea Europeană, Spațiul Economic European sau Elveția, iar cetățenii sau rezidenții din Belarus care nu au reședința sau cetățenia legală în Uniunea Europeană nu pot participa la această ofertă.

03

OFERTA PENTRU
ANUL 2026

PROCEDURA DE
SUBSCRIERE

07

09

INFORMAȚII
UTILE

GLOSAR

10

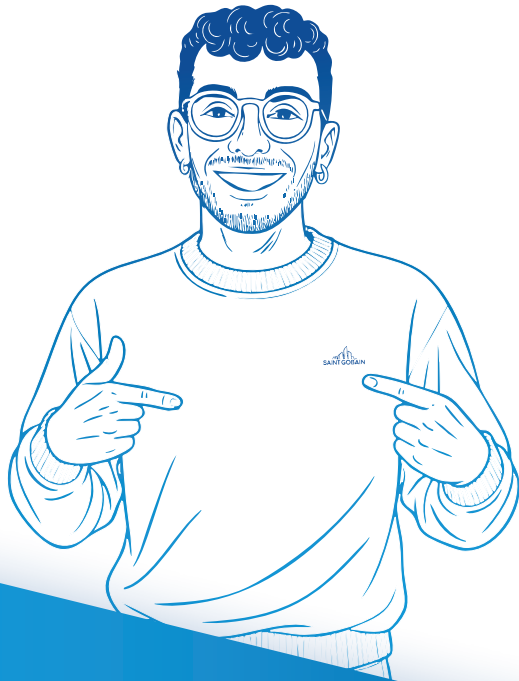

OFERTA PENTRU ANUL 2026

Planul PEG pentru anul 2026 vă permite să investiți în Oferta clasică și să beneficiați de întreaga gamă de avantaje.

CARE SUNT AVANTAJELE OFERTEI PENTRU ANUL 2026?

Oferta pentru anul 2026 vă permite să deveniți în mod indirect acționar al Saint-Gobain prin intermediul unui Fond de Participare Financiară¹ a Angajaților*, beneficiind în același timp de condiții preferențiale, adică de o reducere de **20%** și de o contribuție corespunzătoare a angajatorului.

În schimb, investiția dumneavoastră este blocată pe o perioadă de cinci ani și urmează prețul acțiunilor pe piața de capital, care poate fluctua pozitiv sau negativ.

SUBSCRIERE LA UN PREȚ PREFERENȚIAL

Prețul de subscriere per acțiune este prețul de referință, căruia i se aplică o **reducere de 20%**.

Veți fi informați cu privire la prețul de subscriere în data de **23 martie 2026** la sediul societății dumneavoastră, precum și pe pagina web dedicată PEG: <https://peg.saint-gobain.com/>.

CONTRIBUȚIA CORESPUNZĂTOARE A ANGAJATORULUI ACHITATĂ DE SOCIETATEA DUMNEAVOASTRĂ

Angajatorul dvs. va contribui la investiția dvs. cu o sumă suplimentară, după cum urmează: Dacă investiția dvs. este între 1-1000 euro, contribuția proporțională a angajatorului va fi de 50% din valoarea investiției și nu va putea depăși 500 euro. Dacă investiția dvs. este între 1001-2000 euro, contribuția proporțională a angajatorului va fi de 25% din valoarea investiției și nu va putea depăși 250 euro.

DE REȚINUT:

Investiția dumneavoastră în Oferta pentru anul 2026 este supusă riscului de pierdere a capitalului, deoarece investiți într-un Fond de Participare Financiară a Angajaților, format aproape exclusiv din acțiuni listate, a căror valoare poate fluctua pozitiv sau negativ. În cazul în care prețul acțiunilor scade, valoarea Fondului de Participare Financiară a Angajaților va suferi o scădere similară.

Capitalul dumneavoastră nu este garantat.

¹ Acest Fond de Participare Financiară a Angajaților (în franceză, „Fonds Commun de Placement d'Entreprise” sau „FCPE”) este denumit „Fondul Relais Monde Saint-Gobain 2025” FCPE, creat special pentru a primi investițiile dumneavoastră în cadrul ofertei din anul 2026. După majorarea de capital, acest fond de tranziție va fi absorbit în sub-fondul „Saint-Gobain Avenir Monde” al fondului „Saint-Gobain PEG Monde” FCPE, în urma unei decizii a Consiliului de Supraveghere și a aprobării de către AMF, Autoritatea de Reglementare a Piețelor Financiare din Franța.

² A se vedea glosarul

Circular Quay Tower
AUSTRALIA



PLATA TAXELOR ADMINISTRATIVE ȘI DE ÎNTREȚINERE A CONTULUI

Saint-Gobain achită toate taxele de administrare ale „Saint-Gobain PEG Monde” FCPE (cu excepția taxelor de răscumpărare), alături de toate taxele de întreținere a contului PEG, cu excepția tranzacțiilor din afara PEG* 2026.

* Condițiile și prețurile acțiunilor sunt disponibile de la titularul contului dumneavoastră.

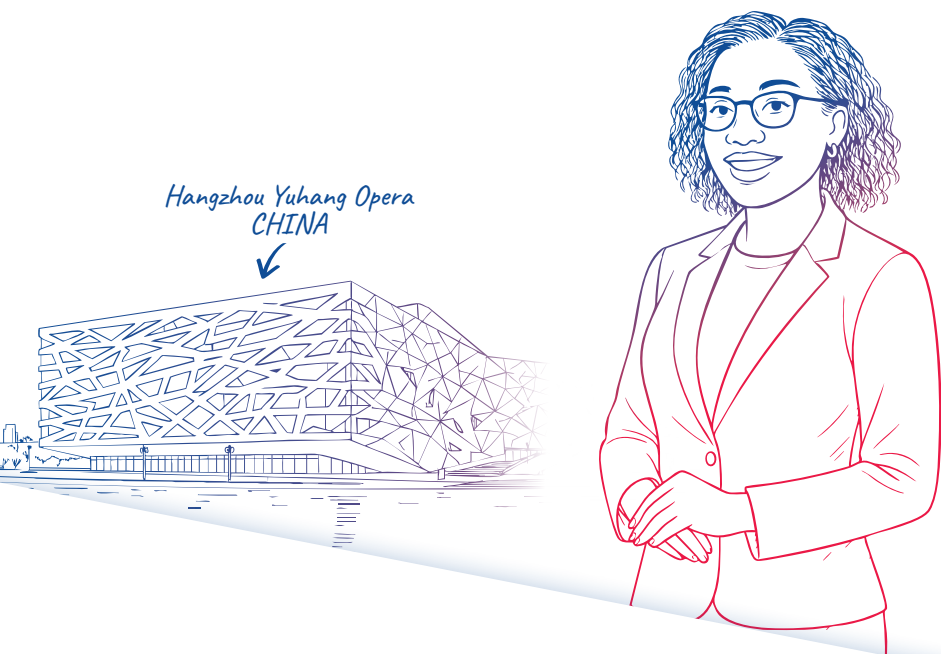

	CONTRIBUȚIA ANGAJATORULUI	MAXIM	MAXIM TOTAL
1 la 1,000 €	50%	500 €	500 €
1,001 la 2,000 €	25%	250 €	750 €

Exemple de subscriere și contribuție a angajatorului:

Cazul 1

Pentru o subscriere de 900 de euro, contribuția companiei va fi egală cu: $50\% \times 900 \text{ euro} = 450 \text{ euro}$. Astfel, subscrierea totală a salariatului va fi de 900 euro (contribuție personală) + 450 euro (contribuție companie) = 1350 euro

Pentru echivalentul în lei al celor 450 euro, care este considerat avantaj de natură salarială, salariatul va suporta plata contribuțiilor și a impozitului pe salarii, iar compania angajatoare va suporta costul Contribuției Asiguratorie de Muncă:

Salariat:

Contribuție de Asigurări Sociale (25%): $450 \text{ euro} \times 25\% = 112.5 \text{ euro}$ (echivalent în lei la cursul de schimb comunicat pentru PEG 2026)

Contribuție de Asigurări de Sănătate (10%): $450 \text{ euro} \times 10\% = 45 \text{ euro}$ (echivalent în lei la cursul de schimb comunicat pentru PEG 2026)

Impozit pe salarii (10%): $(450 \text{ euro} - 112.5 \text{ euro} - 45 \text{ euro}) \times 10\% = 29.25 \text{ euro}$ (echivalent în lei la cursul de schimb comunicat pentru PEG 2026)

Cazul 2

Pentru o subscriere de 2000 de euro, contribuția companiei va fi egală cu:

$(50\% \times 1000 \text{ euro}) + (25\% \times 1000 \text{ euro}) = 750 \text{ euro}$

Astfel, subscrierea totală a salariatului va fi de 2000 euro (contribuție personală) + 750 euro (contribuție companie) = 2750 euro

Pentru echivalentul în lei al celor 750 euro, care este considerat avantaj de natură salarială, salariatul va suporta plata contribuțiilor și a impozitului pe salarii, iar compania angajatoare va suporta costul Contribuției Asiguratorie de Muncă:

Salariat:

Contribuție de Asigurări Sociale (25%): $750 \text{ euro} \times 25\% = 187.5 \text{ euro}$ (echivalent în lei la cursul de schimb comunicat pentru PEG 2026)

Contribuție de Asigurări de Sănătate (10%): $750 \text{ euro} \times 10\% = 75 \text{ euro}$ (echivalent în lei la cursul de schimb comunicat pentru PEG 2026)

Impozit pe salarii (10%): $(750 \text{ euro} - 187.5 \text{ euro} - 75 \text{ euro}) \times 10\% = 48.75 \text{ euro}$ (echivalent în lei la cursul de schimb comunicat pentru PEG 2026)



Un simulator al contribuției corespunzătoare a angajatorului este disponibil la <https://peg.saint-gobain.com>

ELEMENTELE OFERTEI

Investiția dumneavoastră este blocată o perioadă de 5 ani.

Există însă situații de răscumpărare anticipată, adică în cazul unor evenimente importante din viața dumneavoastră personală sau profesională, care permit eliberarea activelor dumneavoastră înainte de expirarea termenului de blocare.

Consultați Suplimentul local pentru situațiile de răscumpărare anticipată.

Economiile dumneavoastră vor urma prețul acțiunilor Saint-Gobain, indiferent de fluctuația pozitivă sau negativă a acestora.

După 5 ani, activele dumneavoastră vor fi disponibile, iar valoarea acțiunilor deținute va reflecta prețul acțiunilor la data respectivă.

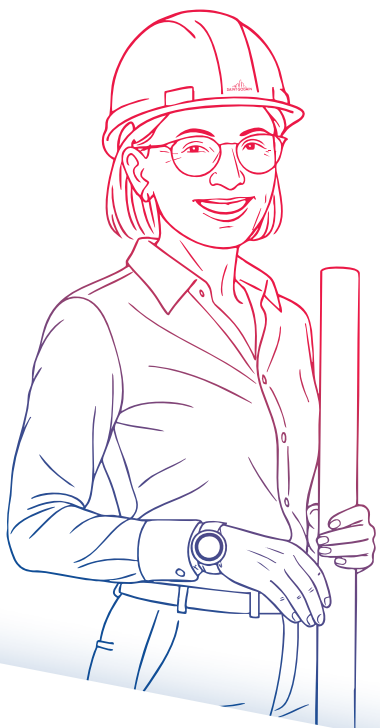

Mohammed VI Tower
MOROCCO ↘

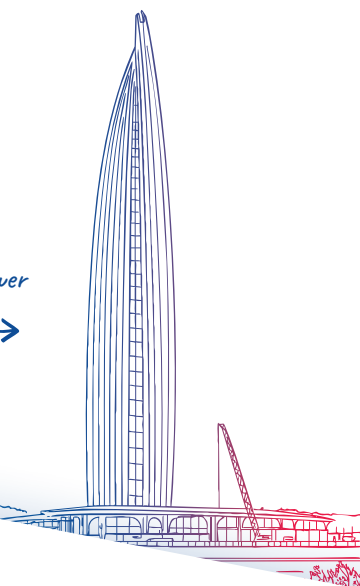

SITUAȚII DE RĂSCUMPĂRARE ANTICIPATĂ:

1. Căsătoria dvs.
2. La nașterea unui copil sau încredințarea unui copil în vederea adopției cu condiția ca familia dvs. să aibă deja cel puțin doi copii în întreținere
3. În caz de divorț sau separare cu condiția emiterii unei hotărâri judecătorești prin care se specifică faptul că locul de reședință uzual, unic sau comun, a cel puțin unui copil este la domiciliul dvs.
4. În cazul în care dvs., soțul/soția, sau copiii, suferiți de o dizabilitate astfel cum este aceasta definită prin legislația franceză
5. Decesul dvs., al soțului/soției
6. Încetarea contractului de muncă
7. Alocarea de către dvs., copiii dvs., soțul/soția a sumelor economisite pentru deschiderea unor afaceri, indicate în mod specific prin legislația franceză și
8. Dacă dvs. alocați sumele economisite pentru achiziția sau extinderea reședinței dvs. principale
9. Violență domestică comisă împotriva dvs. de soțul/soția, sau fosta/fostul soție/soț
10. Supra îndatorare
11. Utilizarea veniturilor pentru lucrări de renovare a eficienței energetice a reședinței dvs. principale
12. Achiziționarea unui vehicul electric și/sau alimentat cu hidrogen

Veți beneficia de 100% din toate dividendele plătite din 2027. Nu beneficiați de dividende plătite în 2026 pentru 2025. Acestea vor fi reinvestite în fond și transformate în acțiuni ale fondului (crescând astfel numărul de acțiuni pe care le dețineți), care vor fi disponibile la data expirării investiției cu care sunt corelate.

Investiția dumneavoastră este supusă riscului de pierdere a capitalului.

Dacă vă aflați într-o țară din afara zonei euro, valoarea investiției dumneavoastră va fi supusă fluctuațiilor ratei de schimb a euro în moneda dumneavoastră locală.

Având în vedere gradul de risc asociat cu această investiție a Fondului de Participare Financiară a Angajaților în acțiunile unei singure companii, Autoritatea de Reglementare a Piețelor Financiare din Franța (AMF) recomandă ca subscritorii să evalueze necesitatea de diversificare a riscurilor investițiilor lor financiare generale. Consultați normele Fondului de Participare Financiară a Angajaților pentru mai multe informații despre riscurile asociate cu acest fond.

 Un simulator al contribuției corespunzătoare a angajatorului este disponibil la <https://peg.saint-gobain.com>



RISCU DE LICHIDITATE:

În cazul particular în care volumele de schimb de pe piețele financiare sunt mici, orice tranzacție de cumpărare sau vânzare poate duce la fluctuații importante ale pieței. Consultați normele Fondului de Participare Financiară a Angajaților în cauză, pentru informații suplimentare cu privire la aceste riscuri.

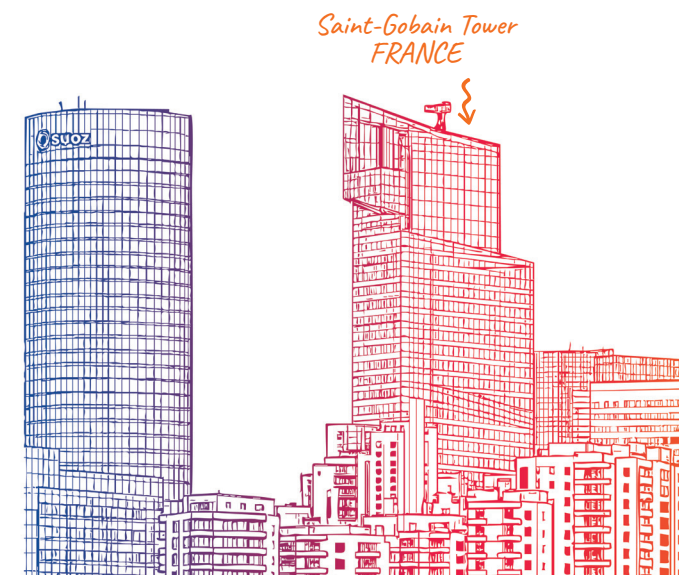

PROCEDURA DE SUBSCRIERE

CINE POATE SUBSCRIE LA OFERTA PENTRU ANUL 2026?

Angajații societăților din Grupul Saint-Gobain care au lucrat în cadrul Grupului cel puțin 3 luni consecutive sau neconsecutive calculate în perioada 1 ianuarie 2025 și până la finalul perioadei de subscriere (7 aprilie 2026).

CUM POT SUBSCRIE?

Puteți subscrie online sau pe hârtie, în perioada 23 martie - 7 aprilie 2026.

Pentru subscrieri online:

Puteți accesa website-ul <https://peg.saint-gobain.com>

(disponibil și pe mobil sau tabletă),

→ **butonul „Subscribe” („Subscriere”)**, cu numele de utilizator care vă va fi trimis prin e-mail.

→ **Indicați numele de utilizator,**

→ faceți clic pe **„Next” („Continuare”)**,

→ apoi faceți clic pe **„First login/Forgotten password” („Prima autentificare/Parolă uitată”)**.

→ Ulterior veți primi un link care vă **va permite să vă personalizați parola.**

În cazul în care nu ați primit numele de utilizator prin e-mail, contactați corespondentul dvs.

PEG local, care vă va oferi numele dumneavoastră de utilizator și o parolă temporară.

→ Specificați suma pe care doriți să o investiți.

Odată ce subscrierea dvs. a fost validată, **veți primi un mesaj de confirmare pe e-mail.**

Rezumatul subscrierii dumneavoastră poate fi descărcat și pe website-ul de subscriere.

Puteți modifica sumele investite până cel mai târziu în ultima zi a perioadei de subscriere.

În cazul subscrierilor pe hârtie:

Vă rugăm să contactați corespondentul PEG, care vă va explica procedura ce trebuie urmată.



CUM ÎMI ACHIT SUBSCRIEREA?

Plata se va efectua prin transfer bancar sau în avans de către angajatorul dvs., sub forma unui împrumut pe care îl veți rambursa în 8 rate lunare.



Un simulator al contribuției corespunzătoare a angajatorului este disponibil la <https://peg.saint-gobain.com>

*Regulamentul PEG este disponibil la <https://peg.saint-gobain.com>. De asemenea, puteți solicita acest document la Departamentul de Resurse Umane.

➤ ANALIZAȚI OPORTUNITATEA DE A REINVESTI ACTIVELE DUMNEAVOASTRĂ DISPONIBILE

Puteți în orice moment să folosiți activele disponibile, pentru a investi în PEG!

Odată ce ați încasat răscumpărarea, vă puteți reinvesti economiile, integral sau parțial în PEG, sub forma unei plăți voluntare.

Rețineți faptul că dacă alegeți să vă reinvestiți economiile în Oferta 2026, veți beneficia de contribuția angajatorului și de prețul de subscriere redus.

Sumele investite vor fi din nou blocate pe o perioadă de 5 ani.

➤ CÂT AR TREBUI SĂ INVESTESC?

În total, puteți investi până la 25% din remunerația dvs. anuală brută.

➤ CE SE ÎNTÂMPLĂ ÎN CAZ DE SUPRA-SUBSCRIERE?

Plafonul pentru majorarea de capital este de 6.125 milioane de acțiuni, care poate fi însă redus dacă cererea depășește oferta.

Pentru mai multe informații despre regulile specifice pentru operarea acestei reduceri, consultați regulamentul PEG disponibil la <https://peg.saint-gobain.com>.



↳ Landesbank Baden-Württemberg
GERMANY



CE SE ÎNTÂMPLĂ CU ECONOMIILE MELE LA SFÂRȘITUL PERIOADEI DE BLOCARE?

LA SFÂRȘITUL PERIOADEI DE BLOCARE AVEȚI DOUĂ OPȚIUNI:

OPȚIUNEA 1:

Vă păstrați activele: acestea rămân disponibile și urmează prețul de piață al acțiunilor Saint-Gobain, indiferent de fluctuația pozitivă sau negativă a acestuia.

OPȚIUNEA 2:

Solicitați rambursarea tuturor acțiunilor sau a unei părți a acestora.



DATE IMPORTANTE PEG 2026

-  De la 23.02.2026 la 20.03.2026
Perioada de stabilire a prețului de referință
-  23.03.2026
Data de stabilire a prețului de subscriere
-  De la 23.03.2026 la 07.04.2026
Perioada de subscriere
-  04.05.2026
Transferul contribuției în contul companiei
-  19.05.2026
Majorare de capital

Grupul Saint-Gobain își rezervă dreptul de a modifica datele menționate mai sus sau de a suspenda operațiunea până la data stabilirii prețului de subscriere, adică 23 martie 2026.

INFORMATII UTILE

PE CINE POT CONTACTA ÎN TIMPUL OFERTEI PENTRU ANUL 2026?

Puteți contacta corespondentul PEG, în cazul în care aveți orice întrebări despre PEG 2026.

CUM POT SĂ ÎMI URMĂRESC ECONOMIILE DUPĂ SUBSCRIERE?

www.amundi-ee.com/account

Aici aveți acces permanent și gratuit la conturile dumneavoastră de economii, în calitate de angajat, precum și informații detaliate despre situațiile de răscumpărare timpurie.

MAI MULTE INFORMAȚII

Pentru mai multe informații referitoare la Oferta pentru anul 2026, consultați Suplimentul local pentru țara dumneavoastră, Documentul cu informații pentru investitorii cheie („KIID”) și normele Fondului de Participare Financiară a Angajaților.

Vă recomandăm să consultați documentul de înregistrare universal al Companiei Saint-Gobain și orice alte documente publicate periodic, în special rapoartele financiare disponibile pe website-ul companiei (www.saint-gobain.com). Aceste documente conțin informații importante cu privire la activitățile, strategia și obiectivele companiei, precum și la riscurile asociate cu compania, activitățile și rezultatele sale finale.

Conținutul acestei broșuri are exclusiv scop informativ și trebuie citit împreună cu documentele de reglementare și contractuale aflate la dispoziția dumneavoastră. În cazul unor eventuale discrepanțe, documentele de reglementare și contractuale au prioritate. Decizia de a subscrie la Oferta pentru anul 2026 vă aparține în întregime. Documentele care vă sunt puse la dispoziție în contextul Ofertei pentru anul 2026 nu au niciun efect asupra condițiilor dumneavoastră de angajare și nu reprezintă adăugiri sau parte integrantă din contractul dumneavoastră individual de muncă. Beneficiile obținute pe baza acestei oferte nu vor fi considerate ca făcând parte din retribuția dumneavoastră, pentru calculul beneficiilor sau drepturilor dumneavoastră ulterioare. Beneficiile obținute în cadrul acestui plan nu vor fi luate în considerare pentru calculul oricăror sume care vă sunt datorate pentru activitatea dumneavoastră de angajat (de exemplu compensațiile pentru reziliere). Oportunitatea participării la Oferta pentru anul 2026 nu implică în niciun fel existența unor oferte ulterioare sau oportunitatea participării la astfel de oferte.

GLOSAR

REDUCERE

O reducere aplicată prețului de referință al acțiunilor.

DIVIDENDE

O parte din profitul net al unei societăți, plătită acționarilor și reinvestită în Fondul de Participare Financiară a Angajaților conform Planului, care are ca rezultat un număr mai mare de acțiuni.

PREȚ DE REFERINȚĂ

Prețul mediu al unei acțiuni Saint-Gobain pe piața de capital în decursul perioadei de referință (care corespunde mediei prețurilor acțiunii Saint-Gobain la deschidere, în cele 20 de zile de tranzacționare precedente datei de stabilire a prețului, adică între 23 februarie și 20 martie 2026 inclusiv).

PREȚ DE SUBSCRIERE AL ACȚIUNII

Acesta este prețul de referință la care se aplică o reducere de 20%. Președintele și Directorul General Executiv va stabili prețul de subscriere la data de 23 martie 2026.

CONSILII DE SUPRAVEGHERE

Rolul Consiliilor de Supraveghere este de a controla administrarea și operațiunile financiare ale Fondului de Participare Financiară a Angajaților. Membrii Consiliului de Supraveghere sunt numiți pentru un mandat de 5 ani.

FONDUL AVENIR MONDE SAINT-GOBAIN

Fondul este clasificat în categoria „investit în valorile mobiliare ale companiilor listate”. Acesta centralizează toate activele PEG din toate țările participante, cu excepția Franței, în fiecare an. Societatea de management pentru acest fond este Amundi Asset Management.

POLITICA SAINT-GOBAIN RELAIS 2025 MONDE FUND

Fondul a fost constituit în mod special pentru a primi investițiile subscriberilor la Oferta pentru anul 2026.

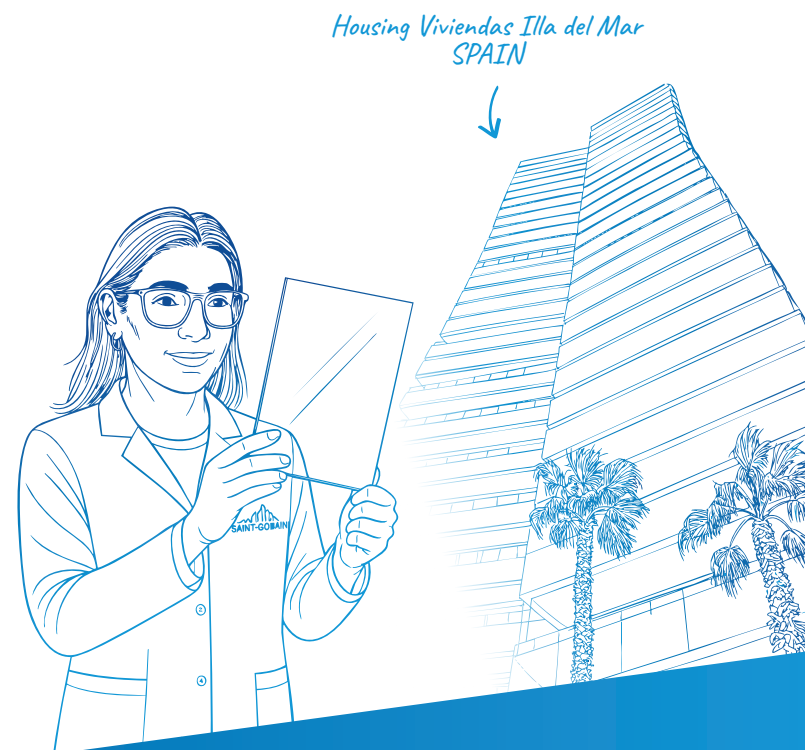



Departament Comunicare

Tour Saint-Gobain
12 place de l'Iris
92400 Courbevoie, Franța
www.saint-gobain.com

