

**INSCHRIJVING [ONLINE] VAN 23 MAART TOT EN MET 7 APRIL 2026!**

# **AANDELENSPAARPLAN VAN DE GROEP SAINT-GOBAIN**



Alle details van de PEG zijn beschikbaar op:

<https://peg.saint-gobain.com>

OOK BESCHIKBAAR OP UW SMARTPHONE EN TABLET!



# INHOUD

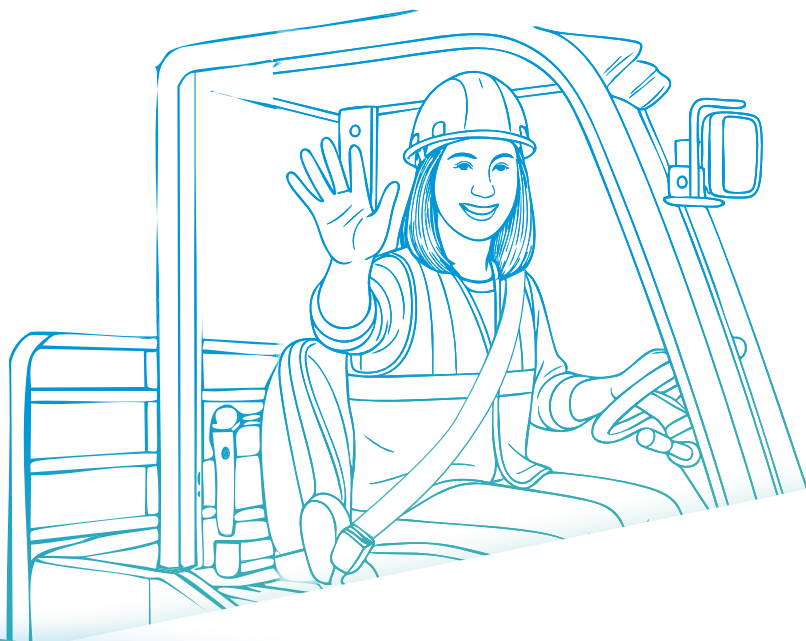
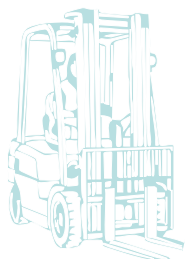

Zugspitze Mountain Station  
DUITSLAND



## U.S. person

Dit document is niet bestemd voor inwoners of burgers van de United States of America en US-ingezetenen zoals gedefinieerd in de 'Regulations' van de Securities and Exchange Commission, zoals beschreven in de U.S. Securities Act van 1933 en zoals vermeld op de website [www.amundi.com](http://www.amundi.com) (sectie 'Terms of Use') van het bedrijf dat de financiële producten zoals beschreven in dit document beheert.

## EU-sancties tegen Rusland in verband met de situatie in Oekraïne

In overeenstemming met de bepalingen van Verordening (EG) nr. 833/2014 en Verordening (EG) nr. 765/2006, zoals gewijzigd, staat het aanbod van het Saint-Gobain Groep Spaarplan 2026 niet open voor burgers of inwoners van Rusland die geen verblijfsvergunning of nationaliteit van een land van de Europese Unie hebben, de Europese Economische Ruimte of Zwitserland, en staat het niet open voor burgers of inwoners van Wit-Rusland die geen verblijfsvergunning of de nationaliteit van een land van de Europese Unie hebben.

03

HET AANBOD  
VAN 2026

INSCHRIJVINGS-  
PROCEDURE

07

09

NUTTIGE  
INFORMATIE

VERKLARENDE  
WOORDENLIJST

10

HOE WERKT  
DE PEG 2026 IN  
NEDERLAND

11

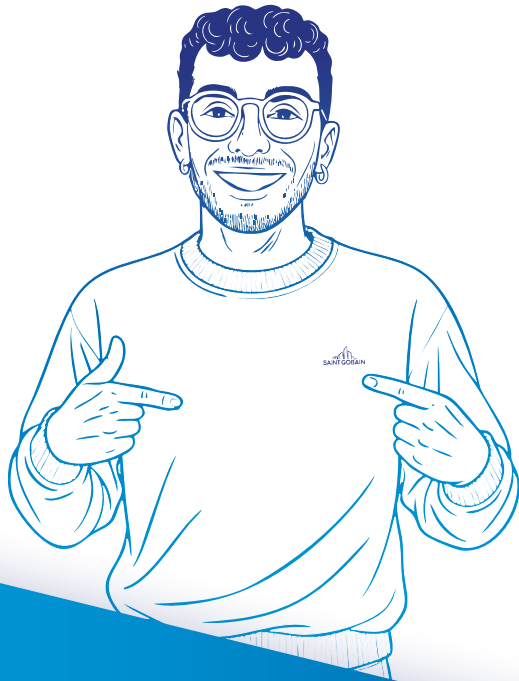

# HET AANBOD VAN 2026

De PEG 2026 stelt u in staat om te investeren in het Klassieke Aanbod en te profiteren van een reeks van voordelen.

## WAT ZIJN DE VOORDELEN VAN HET AANBOD 2026?

Het Klassieke Aanbod stelt u in staat om indirect aandeelhouder te worden van Saint-Gobain via een Company Mutual Fund (CMF)<sup>1</sup>, profiterend van voordelige voorwaarden, namelijk een 20% korting op de aandelenprijs en een werkgeversbijdrage. Als tegenprestatie is uw investering gedurende een periode van 5 jaar geblokkeerd. Uw investering volgt de prijs van het aandeel op de aandelenmarkt, die zowel naar boven als naar beneden kan gaan.

## INSCHRIJVING TEGEN EEN VORKEURSPRIJS

De inschrijvingsprijs<sup>2</sup> per aandeel is de referentieprijis waarop een **korting van 20%** wordt toegepast. De referentieprijis is gebaseerd op de gemiddelde openingsprijs van het Saint-Gobain aandeel op de twintig handelsdagen voorafgaand aan de dag dat de beslissing tot vaststelling van de inschrijvingsprijs wordt genomen.

U zult worden geïnformeerd over de inschrijvingsprijs op **23 maart 2026**, via publicatieborden en ook op de website voor de PEG: <http://peg.saint-gobain.com>.

- 1 Dit CMF heet het Saint-Gobain *Relais 2026 Monde* Fund, dat speciaal is opgericht voor het ontvangen van uw investeringen onder dit aanbod voor 2026. Na de kapitaalsverhoging zal dit fonds worden samengevoegd met het subfonds Saint-Gobain *Avenir Monde* van het fonds Saint-Gobain *PEG Monde*, onder voorbehoud van een besluit de Supervisory Board en goedkeuring door het AMF, de Franse Autorité des Marchés Financiers.
- 2 Zie de verklarende woordenlijst.



Hangzhou Yuhang Opera  
CHINA

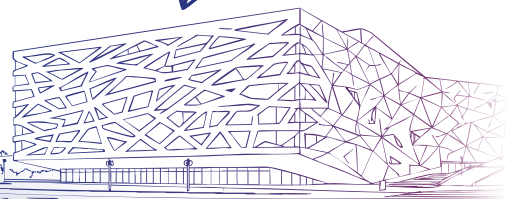

## DE WERKGEVERSBIJDRAGE WORDT BETAALD DOOR UW BEDRIJF

Uw werkgever verdubbelt uw investering over de eerste € 250 die u zelf investeert. Over de volgende € 1.000 die u investeert draagt uw werkgever 25% bij. Zo kan uw totale werkgeversbijdrage oplopen tot € 500. Deze werkgeversbijdragen zijn netto!

Totale eigen investering	Werkgeversbijdrage	Werkgeversbijdrage	Totale investering ten behoeve van medewerker
€ 0 - 250	100 %	€ 250	€ 500
€ 251 - 1.250	25 %	€ 250	€ 1.250
<b>TOTAAL</b>		<b>€ 500</b>	<b>€ 1.750</b>

Uw investering in het 2026 aanbod brengt een risico op verlies van kapitaal met zich mee omdat u belegt in een Employee Shareholding Fonds dat bijna geheel bestaat uit beursgenoteerde aandelen, waarvan de waarde zowel omlaag als omhoog kan gaan. Als de aandelenkoers daalt, zal de waarde van het FCPE (Company mutual fund) een soortgelijke achteruitgang ondergaan. Uw kapitaal is niet gegarandeerd.

## BETALING VAN KOSTEN VOOR UW INSCHRIJVING EN REKENING

Saint-Gobain betaalt alle administratieve kosten voor het fonds Saint-Gobain PEG Monde CMF (behalve verkoopkosten bij de verkoop van uw aandelen) en ook de kosten voor uw PEG-rekening. De voorwaarden en aandelenprijzen zijn verkrijgbaar bij uw fondsbeheerder.

## VOORBEELD

**Stel u besluit € 650 te investeren in de PEG 2026. Over de eerste € 250 verdubbelt uw werkgever de investering en over de resterende € 400 draagt uw werkgever 25% bij, dus € 100. Uw totale werkgeversbijdrage komt dan uit op € 350. Uw totale investering in de PEG 2026 bedraagt dan € 1000.**



Een simulator voor de werkgeversbijdrage is beschikbaar op <https://peg.saint-gobain.com>

## NADELEN VAN HET AANBOD

### Uw investering is 5 jaar geblokkeerd

Uw investering in het Klassieke Aanbod is geblokkeerd gedurende een periode van 5 jaar, tot 1 mei 2031.

Echter, in drie gevallen wordt vervroegde deblokkering toegestaan door de Nederlandse belastingdienst. In deze gevallen is het mogelijk vrij te beschikken over uw investering voor het einde van de blokkeringsperiode.

### De waarde van uw investering volgt de prijs van het aandeel Saint-Gobain, zowel omhoog als omlaag

Na 5 jaar is uw investering weer beschikbaar en de waarde van uw aandelen is dan gelijk aan de marktprijs van de aandelen op dat moment.

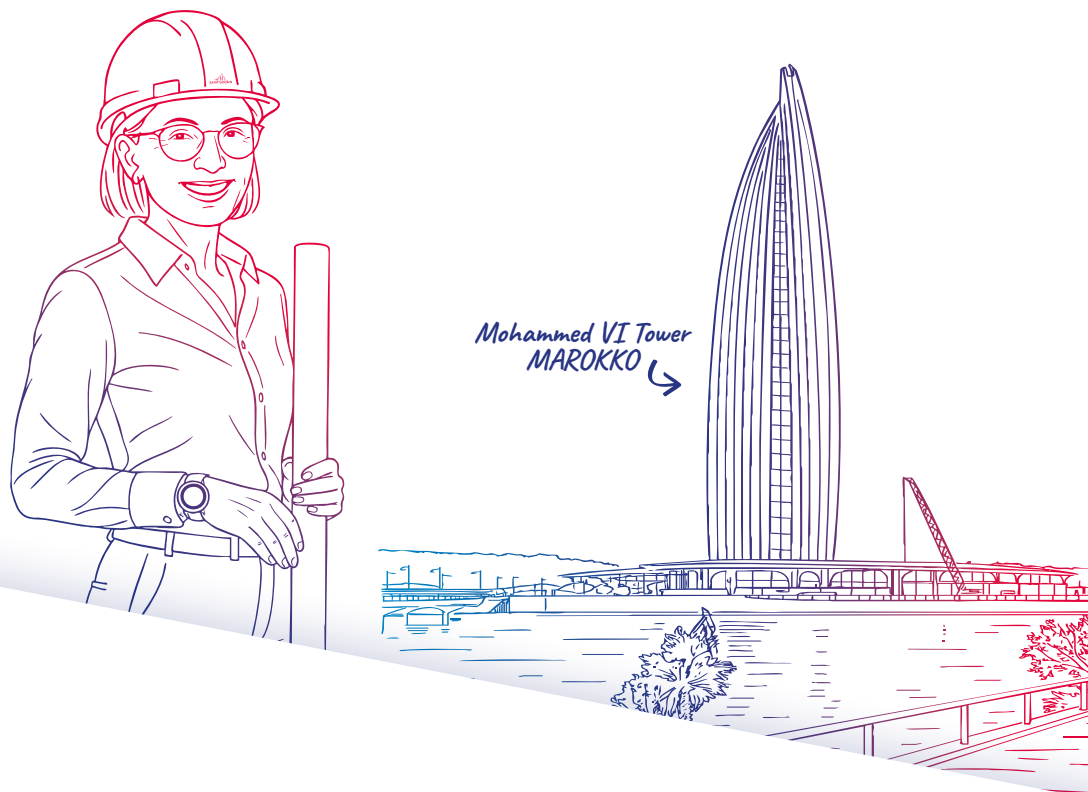

De 3 gevallen waarin ook de Nederlandse belastingdienst vroegtijdige deblokkering toestaat:

1. Overlijden van de werknemer of zijn (haar) echtgenote (echtgenoot), geregistreeerde partner.
2. Arbeidsongeschiktheid van de werknemer of zijn (haar) echtgenote (echtgenoot), geregistreeerde partner.
3. Beëindiging van de arbeidsovereenkomst door de werkgever wegens dringende redenen.

NB. Vervroegde deblokkering kan maar één keer worden aangevraagd voor eenzelfde reden. De uitbetaling van de tegoeden kan totaal of gedeeltelijk zijn.

## NADELEN VAN HET AANBOD

U profiteert volledig van het dividend dat gedurende de blokkeringsperiode over uw investering wordt uitbetaald. Deze dividenden worden geherinvesteerd in het fonds en worden omgezet in extra aandelen voor u in het fonds. Deze extra aandelen komen beschikbaar op de datum dat ook de aandelen waarop de dividenden zijn uitgekeerd beschikbaar komen.

## HET KLASSIEKE AANBOD BRENGT EEN RISICO OP VERLIES VAN KAPITAAL MET ZICH MEE

Als u zich in een land buiten de eurozone bevindt, is de waarde van uw belegging onderhevig aan de schommelingen van de wisselkoers van de euro ten opzichte van uw lokale valuta.

Gezien de concentratie van risico's verbonden aan deze FCPE-investering in aandelen van slechts één bedrijf, adviseert de Autorité des Marchés Financiers (AMF) dat inschrijvers de noodzaak van risicospreiding van hun totale financiële investeringen evalueren. Raadpleeg de FCPE-regels voor meer informatie over de risico's die aan het fonds zijn verbonden.

Liquiditeitsrisico: in het bijzondere geval dat de valutavolumes op de financiële markten klein zijn, kan elke aan- of verkooptransactie leiden tot aanzienlijke marktschommelingen. Raadpleeg de betreffende FCPE-regels voor meer informatie over deze risico's.

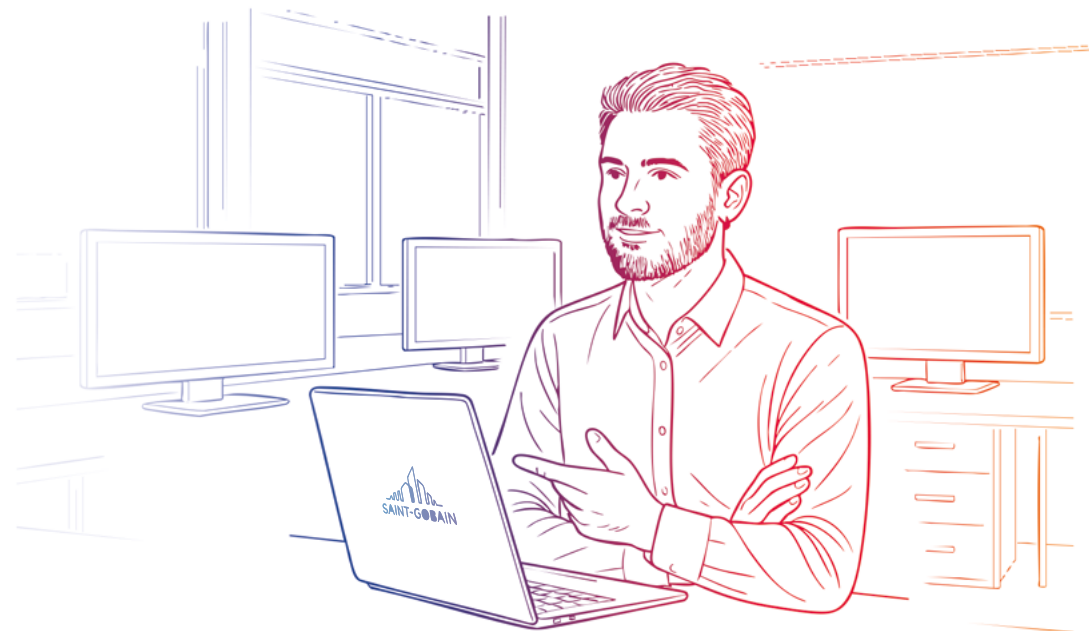

Saint-Gobain Tower  
FRANKRIJK



 Een simulator voor de werkgeversbijdrage is beschikbaar op <https://peg.saint-gobain.com>

## INSCHRIJVINGS

# PROCEDURE

### WIE KAN INSCHRIJVEN VOOR HET AANBOD 2026?

**Werknemers** van bedrijven behorende tot de Groep Saint-Gobain die fiscaal inwoner zijn van Nederland en aan het einde van de inschrijvingsperiode minimaal 3 maanden in dienst zijn van het Saint-Gobain moederbedrijf of de directe of indirecte dochtermaatschappijen waarin zij een meerderheidsbelang houdt.

### HOE KAN IK INSCHRIJVEN?

#### De inschrijving gaat online

- U kunt verbinding maken via de website <https://peg.saint-gobain.com/> (ook beschikbaar op mobiel en tablet), hier klikt u op de knop 'Inschrijven'.
- Voer uw login in (per e-mail ontvangen), klik op 'Next' en vervolgens op 'First' login / Wachtwoord vergeten".
- U ontvangt dan een link waarmee u uw wachtwoord kunt personaliseren. Als u uw login niet per e-mail heeft ontvangen, neem dan contact op met uw HR-correspondent die u uw login geeft en een tijdelijk wachtwoord.
- U specificeert het bedrag dat u wenst te investeren op bovengenoemde website. Als uw inschrijving is gevalideerd, dan kunt u de samenvatting van uw inschrijving downloaden.
- U kunt uw inschrijving tot de laatste dag van de inschrijvingsperiode nog aanpassen.

**Als u moeite heeft met het online inschrijven, dan kunt u de PEG-correspondent in uw bedrijf vragen om assistentie.**

Royal Chapel of Versailles  
FRANKRIJK



### HOE BETAAL IK MIJN INSCHRIJVING?

Gezien de korte betalingstermijn, zal Saint-Gobain, na mededeling van een eventuele korting op de inschrijvingen, alle inschrijfbedragen voorschieten en aan Amundi-TC overmaken. Vervolgens zullen alle deelnemers een bericht ontvangen met daarin een beschrijving van hun definitieve inschrijving.

De betaling van het inschrijfbedrag kan op de volgende twee manieren:

- Inhouding op het salaris voor een bedrag van maximum € 1.500, verspreid over 6 maanden. Deze inhoudingen op het salaris zullen worden uitgevoerd vanaf de maand juli 2026 en zullen steeds hetzelfde bedrag zijn. Het totale voorgeschoten bedrag zal aldus worden terugbetaald in 6 maandelijks termijnen.
- Directe betaling/storting op de rekening van uw bedrijf vóór 31 mei 2026 via eenmalige overschrijving op een specifiek rekeningnummer (het rekeningnummer van uw bedrijf).

## HOEVEEL KAN IK INVESTEREN?

In totaal kunt u tot 25% van uw bruto jaarinkomen investeren.

## WAT GEBEURT IN HET GEVAL DAT ER SPRAKE ZAL ZIJN VAN OVER-INSCHRIJVING?

Het plafond voor de kapitaalsverhoging is 6,1 miljoen aandelen. In het geval de vraag het aanbod overschrijdt, zullen de individuele bedragen waarop de werknemers zich hebben ingeschreven gereduceerd worden.

Voor meer informatie over de specifieke regels voor reductie, raadpleeg de CMF-regels die te vinden zijn op <http://peg.saint-gobain.com/>. We benadrukken dat in het geval van een reductie men niet meer dan het aldus verminderde investeringsbedrag hoeft te betalen.

## WAT GEBEURT ER MET MIJN INVESTERING AAN HET EINDE VAN DE BLOKKERINGSPERIODE?

Aan het einde van de blokkeringsperiode heeft u twee mogelijkheden:

### Mogelijkheid 1

U houdt uw tegoeden: zij blijven beschikbaar en de waarde volgt de ontwikkeling van de prijs van het aandeel Saint-Gobain op de aandelenmarkt, die zowel naar omlaag als omhoog kan gaan.

### Mogelijkheid 2

U verzoekt om uitbetaling van alle of een gedeelte van uw aandelen.

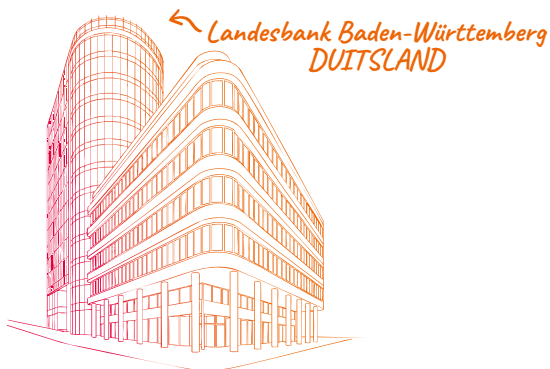

## DENK OOK EENS NA OVER HET HERINVESTEREN VAN UW BESCHIKBARE PEG-TEGOED

- U kunt altijd uw beschikbare PEG-tegoed herinvesteren in de PEG!
- U kunt verzoeken om deze eerdere investeringen te laten uitbetalen. De tegoeden die u heeft geïnvesteerd in de Klassieke Formule in 2020 of eerder zijn beschikbaar om te herinvesteren.
- Op het moment dat u deze uitbetaling ontvangt kunt u het geheel of een gedeelte ervan herinvesteren in de PEG middels een storting vanaf uw bankrekening.
- Bedenk dat als u er voor kiest om uw beschikbare tegoed in het Klassieke Aanbod PEG 2026 te herinvesteren, u gebruik zult maken van de werkgeversbijdrage en de verlaagde inschrijvingsprijs.
- Het bedrag dat u investeert zal wederom voor een periode van 5 jaar geblokkeerd zijn.

Galaxy Soho  
CHINA



## PEG 2026 PLANNING



**23/02/2026 tot en met 20/03/2026**

**Vaststelling inschrijvingsprijs**



**van 23/03/2026 tot en met 07/04/2026**

**Inschrijvingsperiode**



**19/05/2026**

**Kapitaalsverhoging**



**31/05/2026**

**Overschrijving**

De groep Saint-Gobain behoudt het recht tot wijziging van de aangegeven data of intrekking van dit aanbod tot de datum waarop de inschrijvingsprijs wordt vastgesteld, zijnde 23 maart 2026.

NUTTIGE

# INFORMATIE

## MET WIE KAN IK GEDURENDE HET AANBOD 2026 CONTACT OPNEMEN?

- Als u vragen heeft over de PEG 2026 dan kunt u contact opnemen met de PEG-correspondent in uw bedrijf.
- U kunt ook contact opnemen met een medewerker van Amundi TC via de website [www.amundi-ee.com/account](http://www.amundi-ee.com/account), die u gratis en permanent toegang geeft tot uw medewerkers-spaarrekening.

## HOE KAN IK NA DE OPERATIE MIJN TEGOEDEN VOLGEN?

De website [www.amundi-ee.com/account](http://www.amundi-ee.com/account) geeft u gratis en permanent toegang tot uw medewerkers-spaarrekening en ook informatie over de mogelijkheden voor vroegtijdige deblokking.

## MEER INFORMATIE

Raadpleeg voor meer informatie over de 2026-aanbieding het landensupplement dat is opgesteld voor uw land, het document met essentiële beleggersinformatie en de FCPE-regels.

Wij moedigen u aan om het referentiedocument van Compagnie de Saint-Gobain en alle andere periodiek gepubliceerde documenten te raadplegen, met name de financiële rapporten die beschikbaar zijn op de website van het bedrijf ([saint-gobain.com](http://saint-gobain.com)). Deze documenten bevatten belangrijke informatie over de activiteiten van het bedrijf, zijn strategie en doelstellingen, en de risico's verbonden aan het bedrijf, zijn activiteiten en zijn financiële resultaten.

De inhoud van deze brochure is louter informatief en moet worden gelezen samen met de wettelijke en contractuele documenten waarover u beschikt. Als er verschillen zijn, zijn de wettelijke en contractuele documenten van toepassing. De beslissing om u te abonneren op de 2026-aanbieding is geheel aan u. De documenten die u in het kader van het 2026-aanbod ter beschikking staan, zijn niet van invloed op de arbeidsvoorwaarden en vormen geen onderdeel van uw arbeidscontract. Voordelen ontvangen uit deze aanbieding worden niet beschouwd als onderdeel van uw vergoeding voor het berekenen van uw toekomstige voordelen of rechten. Voordelen die in dit plan worden ontvangen, worden niet in aanmerking genomen bij de berekening van bedragen die aan u verschuldigd zijn met betrekking tot uw dienstverband (zoals bijvoorbeeld ontslagvergoedingen). De mogelijkheid om deel te nemen aan het 2026-aanbod veronderstelt op geen enkele manier het bestaan van toekomstige aanbiedingen of de mogelijkheid om deel te nemen aan dergelijke aanbiedingen.

# VERKLARENDE WOORDENLIJST

## KORTING

Een korting gegeven over de referentieprij van het aandeel.

## DIVIDEND

Het gedeelte van de netto winst van een bedrijf dat wordt uitbetaald aan de aandeelhouders.

## REFERENTIEPRIJS

Het gemiddelde van de prijzen van het aandeel Saint-Gobain op de aandelenmarkt gedurende de referentieperiode (van 23 februari tot en met 20 maart 2026).

## INSCHRIJVINGSPRIJS

Dit is de referentieprijs waarop een korting van 20% wordt toegepast. De Chief Executive Officer zal de inschrijvingsprijs op 23 maart 2026 vaststellen.

## SUPERVISORY BOARDS

De rol van de Supervisory Boards is het toezicht op en beheer van het financieel management en de operaties van CMF (Company Mutual Funds). Leden van de Supervisory Board worden benoemd voor een termijn van 5 jaren.

## HET SAINT-GOBAIN AVENIR MONDE FONDS

Dit fonds is geclassificeerd in de categorie "belegd in beursgenoteerde effecten". Het consolideert alle activa van de PEG van alle deelnemende landen, behalve Frankrijk, jaar na jaar. De beheermaatschappij voor dit fonds is Amundi Asset Management.

## HET SAINT-GOBAIN RELAIS 2026 MONDE FONDS

Het fonds dat speciaal is opgezet om de investeringen van de deelnemers aan de Klassieke Formule PEG 2026 in ontvangst te nemen.

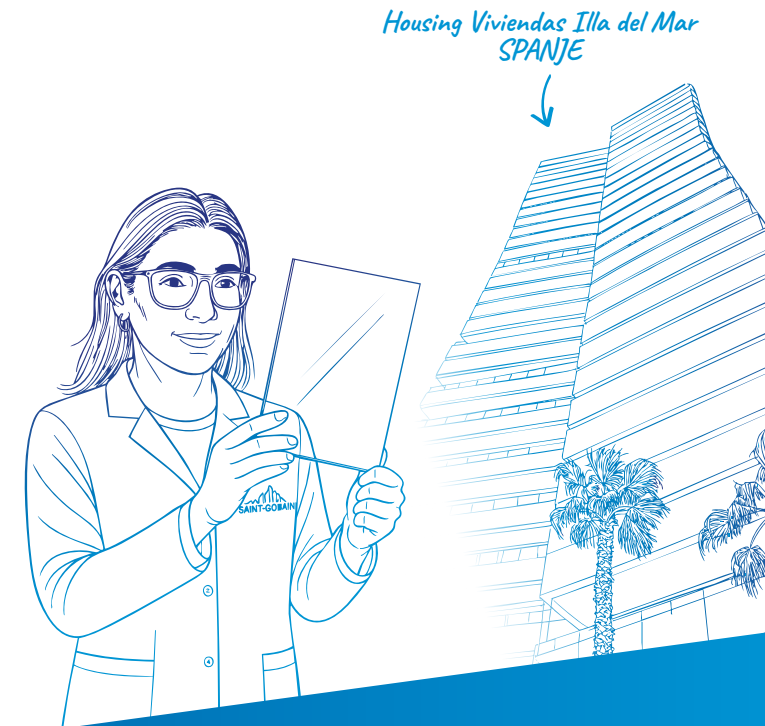

# HOE WERKT PEG 2026 IN NEDERLAND?

## Inschrijvingsprijs

De aandelen worden aangeboden met een korting van 20%. De inschrijvingsprijs voor ieder aandeel is gebaseerd op de gemiddelde openingskoers van het aandeel Saint-Gobain gedurende twintig handelsdagen eindigend op 20 maart 2026 (verminderd met de korting van 20%).

Het aanbod is afhankelijk van de vaststelling van de prijs door de CEO (deze bevoegdheid is door het bestuur aan hem gedelegeerd).

## Inschrijvingsperiode

Van 23 maart tot en met 7 april 2026.

## Hoe in te schrijven

De inschrijving op PEG 2026 is vrijwillig en persoonlijk. Werknemers hebben de mogelijkheid om direct via Internet in te schrijven op de PEG 2026. Dit kan alleen via de site <https://peg.saint-gobain.com/>.

Uw toegangscode zal u rond 23 maart 2026 toegestuurd worden. Indien u geen mogelijkheid heeft via de portal toegang te krijgen of als u aanvullende informatie wenst, dan kunt u contact opnemen met uw lokale PEG-correspondent. De inschrijvingen moeten tussen 23 maart en 7 april 2026 23:59 uur uitgevoerd worden. De ingediende inschrijvingsorders zijn onherroepelijk na 7 april 2026 23:59.

## Voorwaarden voor inschrijving

- U bent in actieve dienst van een (dochter)onderneming van de Groep Saint-Gobain in Nederland op de laatste dag van de inschrijvingsperiode (u heeft een arbeidsovereenkomst met dat Saint-Gobain bedrijf), en
- U bent op de laatste dag van inschrijvingsperiode minstens 3 maanden in dienst.

U kunt natuurlijk ook deelnemen aan de PEG 2026 indien u de voorgaande jaren niet heeft deelgenomen.

## Maximum inschrijfbedrag

Het totaalbedrag van uw inschrijving (exclusief werkgeverstoelage) mag niet meer bedragen dan 25% van uw bruto jaarsalaris.

## Werkgeverstoelage

U ontvangt van uw werkgever een extra bijdrage van 100% over de eerste € 250 van uw inschrijving en 25% over de eventueel volgende € 1.000; aldus met een maximum van € 500 (netto).

## Voorbeeld

U investeert € 650 in de PEG 2026. U ontvangt van uw werkgever een extra bijdrage van € 350 netto.

Conclusie: het totaal van het ten behoeve van u geïnvesteerde bedrag komt hiermee op € 1.000.

## Betalingswijzen

Gezien de korte betalingstermijn, zal Saint-Gobain, na mededeling van een eventuele korting op de inschrijvingen, alle inschrijfbedragen voorschieten en aan Amundi-TC overmaken.

De betaling van het inschrijfbedrag kan op de volgende twee manieren:

- Inhouding op het salaris voor een bedrag van maximum € 1.500 verspreid over 6 maanden. Deze inhoudingen op het salaris zullen worden uitgevoerd vanaf de maand juli 2026, zullen steeds hetzelfde bedrag zijn en het totale voorgesloten bedrag zal aldus worden terugbetaald in 6 maandelijkse termijnen.
- Directe betaling/storting op de rekening van uw bedrijf vóór 31 mei 2026 via eenmalige overschrijving op een specifiek rekeningnummer (het rekeningnummer van uw bedrijf).

## De blokkeringsperiode

Als tegenprestatie voor de korting, wordt uw spaartegoed gedurende 5 jaar geblokkeerd, namelijk tot 1 mei 2031. Na het vrijkomen van uw participaties kunt u om uitbetaling

verzoeken of uw tegoeden in het Fonds behouden zolang u wilt. Na deze datum kunt u dus op elk moment een verzoek tot uitbetaling indienen door een verzoek daartoe naar Amundi-TC te sturen via de werknemerswebtool (indien ontvangen vóór 16u00, uitbetaling op basis van de liquidatiewaarde van de volgende dag tegen de openingskoers). Een verkoopcommissie (momenteel 0,084%) zal ingehouden worden op de terugbetalingen uit het Fonds Saint-Gobain Avenir Monde. De extra participaties, gecreëerd met het herbeleggen van de dividenden voortkomend uit de participaties die u hebt aangekocht, zijn ook geblokkeerd tot de datum waarop de onderliggende participaties vrijkomen.

## Deblokkering vóór het verstrijken van de periode van 5 jaar

Volgens afspraken met de Nederlandse belastingdienst is het mogelijk om vóór het einde van de blokkeringsperiode de uitbetaling van uw tegoeden aan te vragen als één van de volgende omstandigheden zich voordoet:

- in geval u, uw echtgeno(o)t(e), geregistreerde partner invalide wordt;
- in geval u, uw echtgeno(o)t(e), geregistreerde partner overlijdt;
- in geval uw dienstbetrekking door de werkgever wegens dringende reden wordt beëindigd. Denk hierbij niet aan ontslag om economische redenen maar bijvoorbeeld aan ontslag op staande voet.

De hierboven genoemde omstandigheden voor vervroegde deblokkering worden geïnterpreteerd en toegepast op een wijze die in overeenstemming is met Franse regelgeving.

In geval van vervroegde deblokkering moet de werknemer de uitbetaling van zijn tegoeden (gedeeltelijk of volledig) in één keer aanvragen, d.w.z. dat vervroegde deblokkering slechts één keer mag worden aangevraagd voor eenzelfde reden. De niet-uitbetaalde participaties blijven geblokkeerd tot aan het einde van de periode van 5 jaar,

tenzij vervroegde deblokkering wordt aangevraagd voor een andere reden. In geval van vervroegde deblokkering blijft hetzelfde fiscale beleid van toepassing. De aanvraag voor vervroegde deblokkering moet naar Amundi-TC gestuurd worden via de PEG-correspondent van uw bedrijf.

### Fiscaal beleid

Het verschil tussen de slotkoers van het aandeel op de laatste dag van de inschrijvingsperiode (7 april 2026) en de aankoopprijs in het kader van de PEG is op het moment van inschrijving onderworpen aan loonbelasting en inkomstenbelasting en in beginsel ook aan premies sociale verzekeringen. De ingehouden loonbelasting kan op de te betalen inkomstenbelasting in mindering worden gebracht.

Het belastbare bedrag per ingeschreven aandeel = het verschil tussen

1. de slotkoers van het aandeel Saint-Gobain op de laatste dag van de inschrijvingsperiode (op Euronext Parijs) – 18,5%<sup>1</sup> en
2. de aankoopprijs.

#### Voorbeeld

Slotkoers laatste dag van de inschrijvingsperiode	€ 45,00
Vrijgesteld gedeelte: 18,5% x € 45,00 =	- € 8,33
	€ 36,67
Aankoopprijs (€ 45 min korting van 20%)	- € 36,00
<i>Belastbaar bedrag per aandeel</i>	<i>€ 0,67</i>

- De werkgever is inhoudingsplichtig, dit wil zeggen dat hij over het belastbare bedrag per aandeel de voorheffing loonbelasting en premies sociale verzekeringen moet inhouden en afdragen. Dit zal zichtbaar zijn op de juni loonstrook.
- De werkgeversbijdrage van 25% van het inschrijfbedrag is voor de werknemer belastingvrij (Saint-Gobain draagt deze belasting).
- Omdat de dividenden worden herbelegd in het Fonds Saint-Gobain Avenir Monde, houdt de Franse fiscus géén Franse bronbelasting (15%) in.

- Na afloop van de inschrijvingsperiode zijn de PEG-aandelen belast als inkomen uit sparen en beleggen (Box 3). In het algemeen worden Aandelen die door een inwoner van Nederland worden gehouden, onderworpen aan een jaarlijkse inkomstenbelasting die wordt geheven over een fictief rendement op de marktwaarde van de Aandelen op 1 januari van elk kalenderjaar onder het regime voor sparen en beleggen. Onafhankelijk van de daadwerkelijke inkomsten (dividenden) of gerealiseerde vermogenswinsten, is het jaarlijkse belastbare voordeel uit de onder dit regime belaste bezittingen en schulden, waaronder uw Saint-Gobain-aandelen, gebaseerd op fictieve percentages die worden toegepast op de waarde in het economische verkeer van (i) banktegoeden, (ii) andere bezittingen, waaronder uw Saint-Gobain-aandelen, en (iii) schulden.<sup>2</sup> Het fictieve rendementspercentage dat van toepassing is op de tweede categorie (andere bezittingen, waaronder uw Saint-Gobain-aandelen) bedraagt 6,00% voor het kalenderjaar 2026. Het belastingtarief onder het regime voor sparen en beleggen is een vast tarief van 36%. Voor de bepaling van de waarde van uw aandelen Saint-Gobain kunt u de koers van het aandeel Saint-Gobain op Euronext Parijs op 1 januari gebruiken. Op basis van de praktijkbenadering van de Nederlandse Belastingdienst tot op heden zou u als gevolg van de resterende blokkeringsperiode een korting kunnen toepassen van:
  - 1 januari 2027: 16.825%;
  - 1 januari 2028: 14.325%;
  - 1 januari 2029: 11.155%;
  - 1 januari 2030: 6.985%;
  - 1 januari 2031: 1.815%.
- In de jaren voor 2023 is in dit kader een ruling afgegeven door de Nederlandse Belastingdienst waarin wordt bevestigd dat de bovengenoemde percentages in aftrek mogen worden gebracht van de waarde van het aandeel op de beurs. Echter, door de wijzigingen in het stelsel van box 3 is de Nederlandse Belastingdienst niet langer bereid om de ruling af te geven onder dezelfde voorwaarden. Om die reden worden de bovenstaande percentages niet langer afgestemd

met de Nederlandse Belastingdienst. De ruling van dit jaar wijkt dus af van de ruling van voorgaande jaren. Deelnemers zijn zelf verantwoordelijk voor het doen van hun aangifte inkomstenbelasting en dienen hun eigen belastingadviseurs te raadplegen met betrekking tot het al dan niet in aanmerking nemen van bovenstaande percentages in de aangifte inkomstenbelasting.

- De eventuele meerwaarde op de aandelen bij deblokkering of verkoop wordt niet belast.
- Het aanbod van de PEG 2026 maakt geen onderdeel uit van de arbeidsovereenkomst van de werknemer en is daar geen wijziging van of aanvulling op.
- Bij deelname aan de PEG 2026 verklaart de deelnemer expliciet dat hij de Nederlandse fiscale behandeling van dit aandelenspaarplan (de ruling) aanvaardt en dat hij/zij gebonden is aan de volgende verklaringen:
  - Hij/zij wijst Saint-Gobain aan als vertegenwoordiger bij de fiscale vaststellingsovereenkomst met de Belastingdienst;
  - Hij/zij doet afstand van het recht van bezwaar of beroep tegen aanslagen inkomstenbelasting, voor zover deze worden opgelegd conform hetgeen is overeengekomen in de fiscale vaststellingsovereenkomst; en
  - Hij/zij zal het koersrisico dat hij/zij loopt met zijn/haar investering niet afdekken.

### Effectenrechtelijke informatie

Het op grond van artikel 1 lid 4 onderdeel i van de Prospectusverordening van de Europese Unie<sup>3</sup> beschikbaar gestelde informatiedocument bestaat, voor zover van toepassing, uit deze brochure en de lokale bijlage.

1 Dit moet nog worden afgestemd met de Nederlandse Belastingdienst.  
 2 Dit is gebaseerd op de Overdruggingswet box 3 die per 1 januari 2023 in werking is getreden.  
 3 Verordening (EU) 2017/1129 van het Europees Parlement en de Raad van 14 juni 2017 betreffende het prospectus dat moet worden gepubliceerd wanneer effecten aan het publiek worden aangeboden of tot de handel op een gereglementeerde markt worden toegelaten en tot intrekking van Richtlijn 2003/71/EG.



Communication Department  
Tour Saint-Gobain  
12 place de l'Iris  
92400 Courbevoie - France  
[www.saint-gobain.com](http://www.saint-gobain.com)

