

IL PEG SAINT-GOBAIN IN SINTESI!



DAL 23 MARZO
AL 7 APRILE 2026

ADERISCI ALL'OFFERTA 2026 E DIVENTA AZIONISTA SAINT-GOBAIN A CONDIZIONI AGEVOLATE!

Collegati al sito <https://peg.saint-gobain.com>, consulta tutte le informazioni relative al PEG Saint-Gobain e partecipa cliccando su **"Sottoscrivi il PEG 2026"** per accedere al portale di sottoscrizione disponibile a partire dal 23 marzo (ore 10:00) al 7 aprile (ore 23:59).

Formula Classica

TERMINI	<ul style="list-style-type: none">• L'offerta riguarda l'acquisto di azioni Saint-Gobain.
PREZZO DI SOTTOSCRIZIONE	<ul style="list-style-type: none">• Il prezzo di sottoscrizione include il 20% di sconto rispetto al prezzo di riferimento.
CONTRIBUTO AZIENDA	<ul style="list-style-type: none">• È previsto un contributo da parte dell'azienda a seconda dell'importo che deciderai di investire e per un massimo di 400 € [vedi tabella].
DIVIDENDI	<ul style="list-style-type: none">• Beneficerai di eventuali dividendi pagati a partire dal 2027.
SPESE DI GESTIONE DEL CONTO	<ul style="list-style-type: none">• Saint-Gobain si fa carico di tutte le spese di gestione (escluse le commissioni sul riscatto) e di mantenimento del conto PEG.
LIMITE DI INVESTIMENTO	<ul style="list-style-type: none">• Potrai investire fino al 25% del tuo imponibile previdenziale relativo all'anno 2025.
PRIMA DI SOTTOSCRIVERE RICORDA CHE	<ul style="list-style-type: none">• Il tuo investimento è esposto al rischio di perdita del capitale.
PERIODO DI INDISPONIBILITÀ	<ul style="list-style-type: none">• Il tuo investimento rimane vincolato per 5 anni.



FOCUS

SUL CONTRIBUTO DA PARTE DELL'AZIENDA

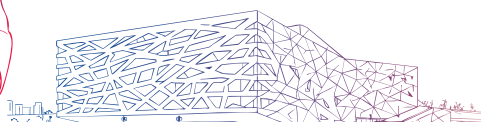
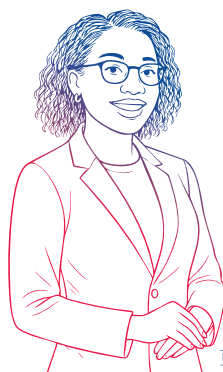

IMPORTO INVESTITO	% CONTRIBUTO AZIENDA	MAX CONTRIBUTO AZIENDA
FINO A € 500,00 (1° scaglione)	60%	300 €
DA € 501,00 A € 1.000,00 (2° scaglione)	20%	100 €
	TOTALE MAX CONTRIBUTO AZIENDA	400 €



DATE CHIAVE



dal 23/02/2026 al 20/03/2026
Periodo di determinazione del prezzo di riferimento



23/03/2026
Data di comunicazione del prezzo di riferimento



dal 23/03/2026 al 07/04/2026
Periodo di sottoscrizione



19/05/2026
Incremento di capitale

Il Gruppo Saint-Gobain si riserva la possibilità di cambiare le date sopramenzionate o di sospendere l'operazione fino alla data di fissazione del prezzo di sottoscrizione, ossia il 23 marzo 2026.

CHI PUÒ SOTTOSCRIVERE?

I **dipendenti** delle società del Gruppo Saint-Gobain, titolari di un contratto di lavoro subordinato, che al termine del periodo di sottoscrizione (7 aprile 2026) abbiano almeno 3 mesi di anzianità.

COME POSSO PAGARE LA MIA SOTTOSCRIZIONE?

Sono previste le seguenti modalità di pagamento:

1. Mediante **bonifico bancario** alla società di appartenenza;
2. Mediante una **dilazione di pagamento in 8 rate** di uguale importo con trattenuta in cedolino;
3. Mediante **anticipo sul TFR** maturato al 31 dicembre 2006, nel limite del 70%

È possibile simulare il proprio investimento e il contributo da parte dell'azienda sul sito <https://peg.saint-gobain.com>

